

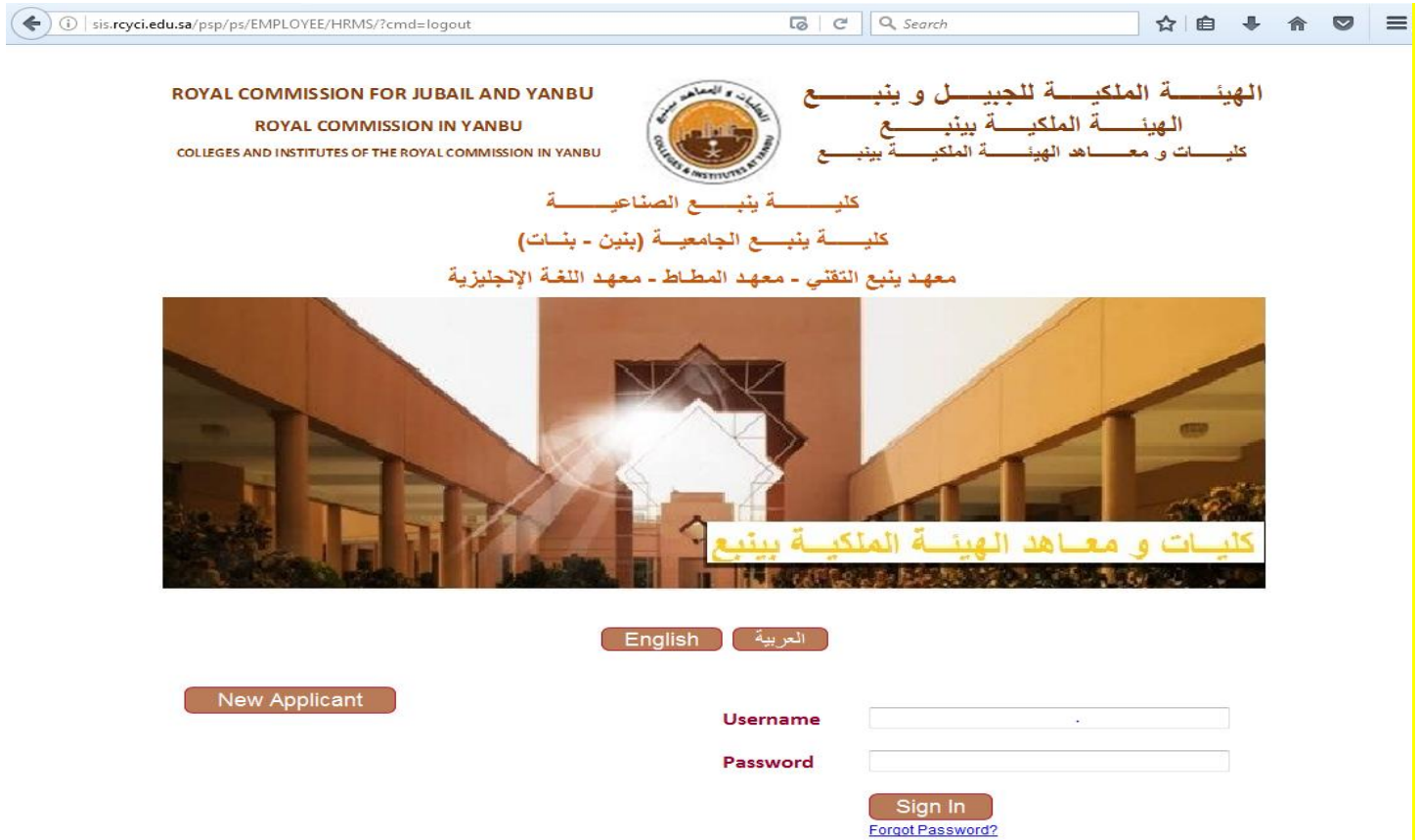

دليل اختيار رغبات التخصص لطلاب السنة التحضيرية من خلال نظام (PEOPLESOFT)

مكتب التسجيل

1) ادخل الى النظام من خلال الرابط sis.rcyci.edu.sa وباستخدام رقمك الأكاديمي كإسم مستخدم ورقم بطاقة الاحوال ككلمة مرور



ROYAL COMMISSION FOR JUBAIL AND YANBU
ROYAL COMMISSION IN YANBU
COLLEGES AND INSTITUTES OF THE ROYAL COMMISSION IN YANBU

الهيئة الملكية للجبيل و ينبع
الهيئة الملكية بينبع
كليات و معاهد الهيئة الملكية بينبع

كلية ينبع الصناعية
كلية ينبع الجامعية (بنين - بنات)
معهد ينبع التقني - معهد المطاط - معهد اللغة الإنجليزية

كليات و معاهد الهيئة الملكية بينبع

English العربية

New Applicant

Username

Password

Sign In
[Forgot Password?](#)

2) اضغط الزر Sign In لتدخل الى صفحتك الشخصية

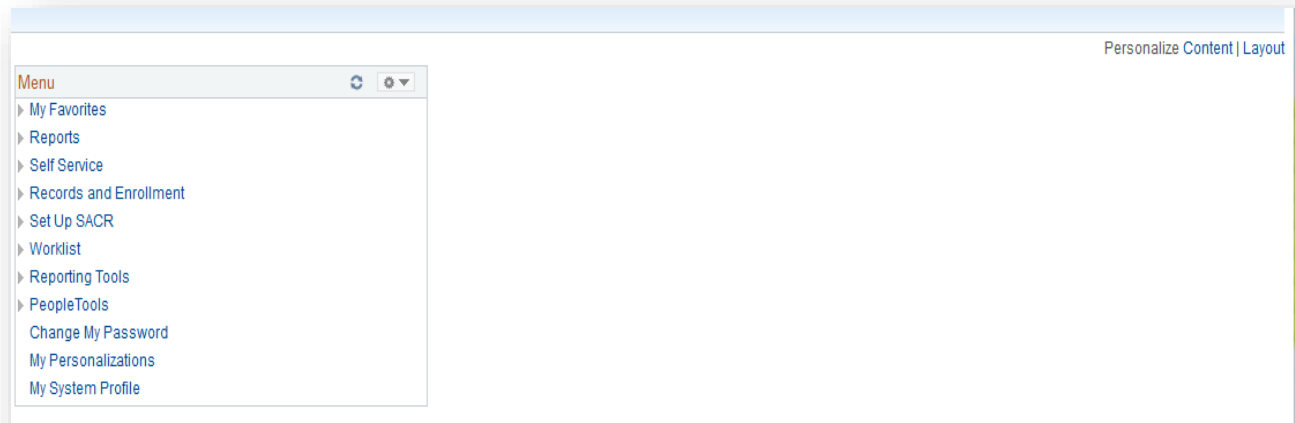

Personalize Content | Layout

Menu

- My Favorites
- Reports
- Self Service
- Records and Enrollment
- Set Up SACR
- Worklist
- Reporting Tools
- PeopleTools
- Change My Password
- My Personalizations
- My System Profile

3) اذهب الى الخدمة الذاتية Self Service ومن ثم الى مركز الطالب Student Center كما هو موضح بالصورة أدناه

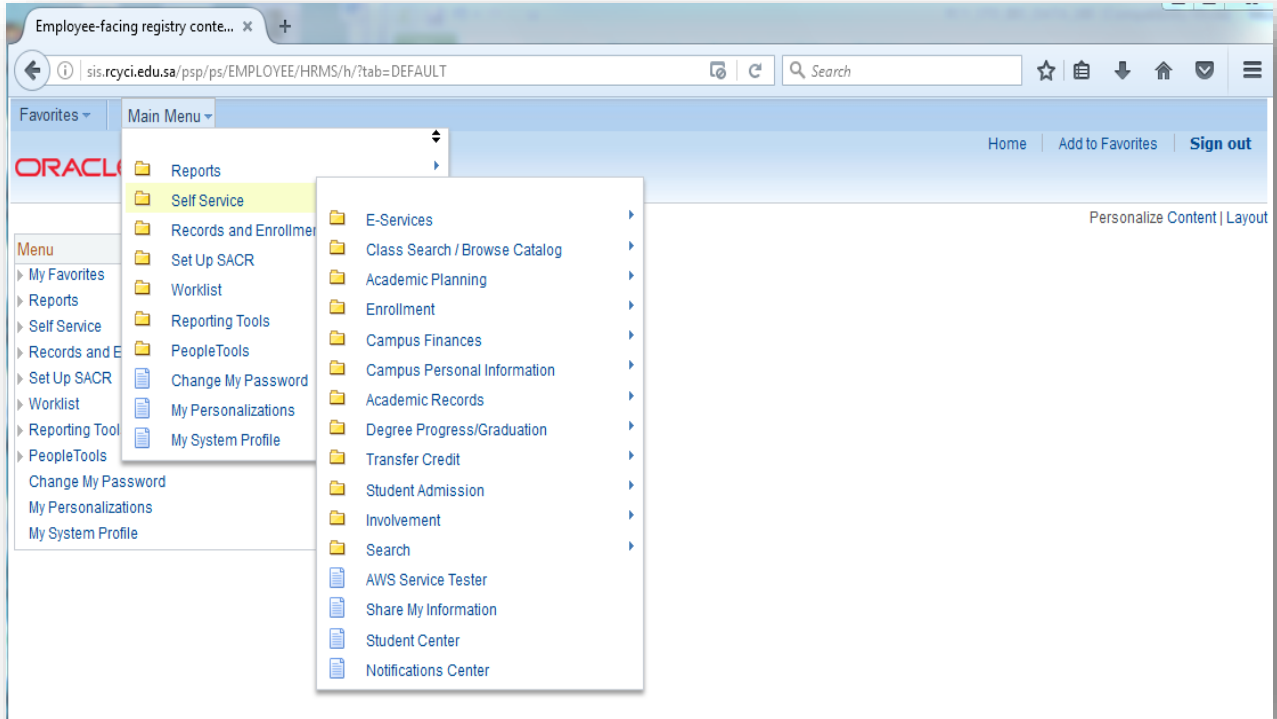

4) اختر My Academics

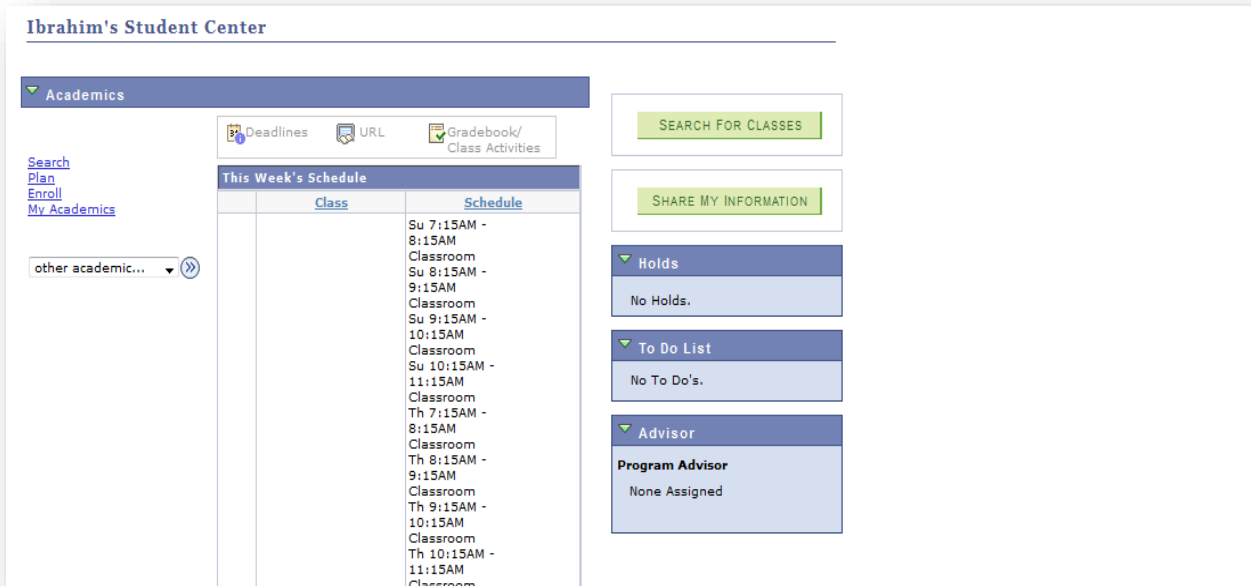

5) اختر Request Program Transition إذا كنت تدخل خيارات التخصص للمرة الأولى أو اختر View my request status إذا كنت ترغب في تعديل أو الاطلاع على رغباتك التي ادخلتها في وقت سابق

Search Plan Enroll My Academics

My Academics

Academic Requirements [View my advisement report](#)

What-If Report [Create a what-if scenario](#)

Advisors [View my advisors](#)

Transfer Credit [Evaluate my transfer credits](#)
[View my transfer credit report](#)

Course History [View my course history](#)
[View my unofficial transcript](#)
[Request official transcript](#)

Enrollment Verification [Request enrollment verification](#)

Graduation [Apply for graduation](#)
[View my graduation status](#)

Transfer and Transition [Request Program Transition](#)
[View my request status](#)

My Program:

- Institution - RC Yanbu Colleges & Institutes
- Career - Undergraduate
- Program - Preparatory Year - Male
- Preparation - Prep Program in Arts

6) اقرأ تعليمات وشروط اختيار التخصص ثم وافق عليها واضغط NEXT

طلب التخصص في الكليات

الشروط والصوابط

عزيزي/تي طالب/ة السنة التحضيرية

نرجو قراءة التعليمات التالية بعناية ثم الموافقة عليها للمتابعة :

- يتم تخصيص الطلاب بناء على ترتيب الرغبات حسب الأولوية وفق التالي:
 - أعلى المعدلات التراكمية للطلاب في نهاية السنة التأسيسية.
 - عدد تساوي المعدل التراكمي للطلاب تتم المفاضلة بناء على التسجيل المبكر للرغبات.
 - في حال تم إيقاف أي تخصص، يتم تخصيص الطالب في الرغبات التالية له.
 - يحق للطلاب اختيار التخصصات حسب مساره الدراسي الذي هو فيه.
 - آخر موعد لاختيار التخصص، حسب الاعلان.
 - على الطالب مراجعة جميع اجراءات وقوانين تغيير التخصص..
 - يجب على الطالب تعبئة جميع الرغبات، مع عدم تكرار الرغبة.
 - سيتم تخصيص الطالب الذي لم يتم بأختيار رغبات التخصص كاملة في **المقاعد المتوفرة** بعد تخصيص الطلاب الذين قاموا بإختيار التخصص في الفترة المتاحة لذلك. ولا يحق للطلاب الاعتراض على تخصيصه.
- الطالب مسؤول عن اختيار رغبته للتخصص و مراجعتها و التأكد من حفظها بالنظام
- لا يحق للطلاب المطالبة بتغيير رغبات التخصص بعد انتهاء الفترة المخصصة لذلك
- يجوز للطلاب الذي تم تخصيصه و يرغب في تغيير التخصص التقدم بطلب لتغيير التخصص ذلك قبل نهاية اليوم الثالث من الاسبوع الاول للفصل الدراسي التالي حسب الشروط التالية :
 - تعبئة نموذج التحويل في الأوقات المعجلة..
 - أن يدرس الطالب مادة واحدة على الأقل من مواد التخصص الحالي.
 - أدلا يقل المعدل الفصلي للطلاب عن (2,50 من 4,00)
 - موافقة رئيس القسم الذي سيجول إليه.

أوافق على الشروط والصوابط المتكورة أعلاه

التالي رجوع

7) لطلاب المسار الاداري هناك عدة اختيارات متاحة للتخصص. بينما لطلاب المسار العلمي ستكون اختيارات أكثر للتخصص. ونفس الأمر لطالبات المسار الاداري ولطالبات المسار العلمي.

Request Program Transition

1 2 3

Request #	2	Request Date:	03/27/1438	Request Status:	New
Academic Institution:	RC Yanbu Colleges & Institutes	Career:	Undergraduate		
Academic Program:	Preparatory Year - Male	Term:	Semester 2 - 2016 - 2017		
Applied Institution:	Yanbu Industrial College	Academic Plan:	Prep Program in Arts		
Transition Term:	Semester 2 - 2016 - 2017				
*1st Preference:	<input type="text"/>				
*2nd Preference:	<input type="text"/>				
*3rd Preference:	<input type="text"/>				
*4th Preference:	<input type="text"/>				
*5th Preference:	<input type="text"/>				
*6th Preference:	<input type="text"/>				
*7th Preference:	<input type="text"/>				
*8th Preference:	<input type="text"/>				

خيارات التخصص لطلاب المسار
الاداري. اضغط على علامة العدسة بجانب
كل اختيار لتظهر قائمة التخصصات
المتاحة لك حسب مسارك. قم باختيار
تخصص واحد في كل مرة بالترتيب
المناسب لأولوياتك علماً بأن التكرار غير
مسموح و لا بد من تعبئة جميع الخيارات

CANCEL

SUBMIT

Request Program Transition

1 2 3

Request #	3	Request Date:	03/27/1438	Request Status:	New
Academic Institution:	RC Yanbu Colleges & Institutes	Career:	Undergraduate		
Academic Program:	Preparatory Year - Male	Term:	Semester 2 - 2016 - 2017		
Applied Institution:	Yanbu Industrial College	Academic Plan:	Prep Program in Science		
Transition Term:	Semester 2 - 2016 - 2017				
*1st Preference:	<input type="text"/>	*10th Preference:	<input type="text"/>		
*2nd Preference:	<input type="text"/>	*11th Preference:	<input type="text"/>		
*3rd Preference:	<input type="text"/>	*12th Preference:	<input type="text"/>		
*4th Preference:	<input type="text"/>	*13th Preference:	<input type="text"/>		
*5th Preference:	<input type="text"/>	*14th Preference:	<input type="text"/>		
*6th Preference:	<input type="text"/>	*15th Preference:	<input type="text"/>		
*7th Preference:	<input type="text"/>	*16th Preference:	<input type="text"/>		
*8th Preference:	<input type="text"/>	*17th Preference:	<input type="text"/>		
*9th Preference:	<input type="text"/>	*18th Preference:	<input type="text"/>		

خيارات التخصص لطلاب المسار
العلمي. اضغط على علامة العدسة
بجانب كل اختيار لتظهر قائمة
التخصصات المتاحة لك حسب
مسارك. قم باختيار تخصص واحد في
كل مرة بالترتيب المناسب لأولوياتك
علماً بأن التكرار غير مسموح و لا بد
من تعبئة جميع الخيارات

CANCEL

SUBMIT

8) ستظهر لك رسالة خطأ إذا قمت باختيار نفس التخصص أكثر من مرة ولا بد من تصحيح الخطأ للاستمرار وذلك باعادة اختيار التخصص في أحد الخيارات الملونة باللون الأحمر.

Request Program Transition

Request # 2 Request Date: 03/27/1438 Request Status: New

Academic Institution: RC Yanbu Colleges & Institutes Career: Undergraduate
Academic Program: Preparatory Year - Male Term: Semester 2 - 2016 - 2017
Applied Institution: Yanbu Industrial College Academic Plan: Prep Program in Arts
Transition Term: Semester 2 - 2016 - 2017

*1st Preference: B-XXXMIS Management Information Systems
*2nd Preference: A-IMTOFF Office Mgmt. Tech.
*3rd Preference: B-MSACCC Accounting
*4th Preference: A-IMTMMT Mathematics
*5th Preference: B-MSCSM Marketing Management
*6th Preference: B-MSMCM Marketing Management
*7th Preference: A-IMTOFF Office Mgmt. Tech.
*8th Preference:

Message
Duplicate Program Preferences are not allowed. Please enter unique program preferences.
(20000,1014)

OK

CANCEL SUBMIT

9) ستظهر لك رسالة خطأ إذا حاولت تقديم طلبك بالضغط على SUBMIT مع ترك أحد الخيارات فارغاً ولتصحيح الخطأ قم بتعبئة جميع الخيارات وبدون تكرار.

Request Program Transition

Request # 3 Request Date: 03/27/1438 Request Status: New

Academic Institution: RC Yanbu Colleges & Institutes Career: Undergraduate
Academic Program: Prep Art Regular Prog. Female Term: Semester 2 - 2016 - 2017
Applied Institution: Yanbu University College (F) Academic Plan: Prep Program in Science
Transition Term: Semester 2 - 2016 - 2017

*1st Preference: B-INDIND Interior Design
*2nd Preference: B-XXXMIS Management Information Systems
*3rd Preference:
*4th Preference:
*5th Preference:
*6th Preference:
*7th Preference:

Message
3rd Preference Field is required (20000,716)

OK

CANCEL SUBMIT

10) بعد تعبئة جميع الخيارات بدون تكرار، اضغط على زر SUBMIT لحفظ خياراك للتخصص وتقديم طلبك. ستظهر لك رسالة تؤكد حفظ خياراك بنجاح. اضغط الزر OK

Request Program Transition

Submission Confirmation

Request # 2 Request Date: 03/27/1438 Request Status: Submitted

✓ Your request has been saved. You may edit your request until Transition Period is closed.

OK

11) خلال فترة تحديد التخصص **والتي تنتهي في 2019\04\18** يمكنك مراجعة خياراك للتخصص وتعديلها باتباع الخطوات من 1 الى 5 واختيار View my request status في الخطوة الخامسة ثم اضغط على زر view/edit لتظهر لك جميع اختياراتك بالترتيب الذي حددته سابقا.

My Program Transition Requests

Request #	Request Date	Request Status	Term	Academic Career	View / Edit
1	03/27/1438	Submitted	Semester 2 - 2016 - 2017	Undergraduate	view / edit

BACK

12) بعد الانتهاء من التعديل اضغط SUBMIT لحفظ خياراك.